



Anciens de
I'ENSAE



L'ÉQUATION D'EXCELLENCE

Association des Anciens Étèves de l'ENSAE

LES ENSAE : AU SERVICE DE L'ÉCONOMIE



GILLES MICHEL 1979

Directeur de la marque Citroën
Groupe PSA



BERNARD SALANIÉ 1986

Associate Professor in Economics,
Columbia University

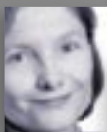

HELLE KRISTOFFERSEN 1989

Vice-Présidente Corporate Strategy
d'Alcatel-Lucent



FRANCOISE BERTHÉLEMY 1978

Directrice Associée Transport, Poste,
Industrie de TNS Sofres



ERYCK REBBOUH 1979

Co-Président de KR Média



CHARLES LANTIÉRI 1986

Directeur Général Adjoint
de la Française des Jeux



ANDRÉ CHIENG 1978

PDG de la Société Asiatique Européenne
de Commerce, Vice président du comité
France Chine



MICHEL FRÉDEAU 1982

Sénior Vice-Président du Boston
Consulting Group, Responsable
des Ressources Humaines Monde



HENRI GAGNAIRE 1987

Associé Weimberg Capital
Partner



NICOLAS SCHIMEL 1989

Directeur Général Adjoint Générali
Assurances



JEAN-LAURENT GRANIER 1990

Directeur Général
d'Axa France

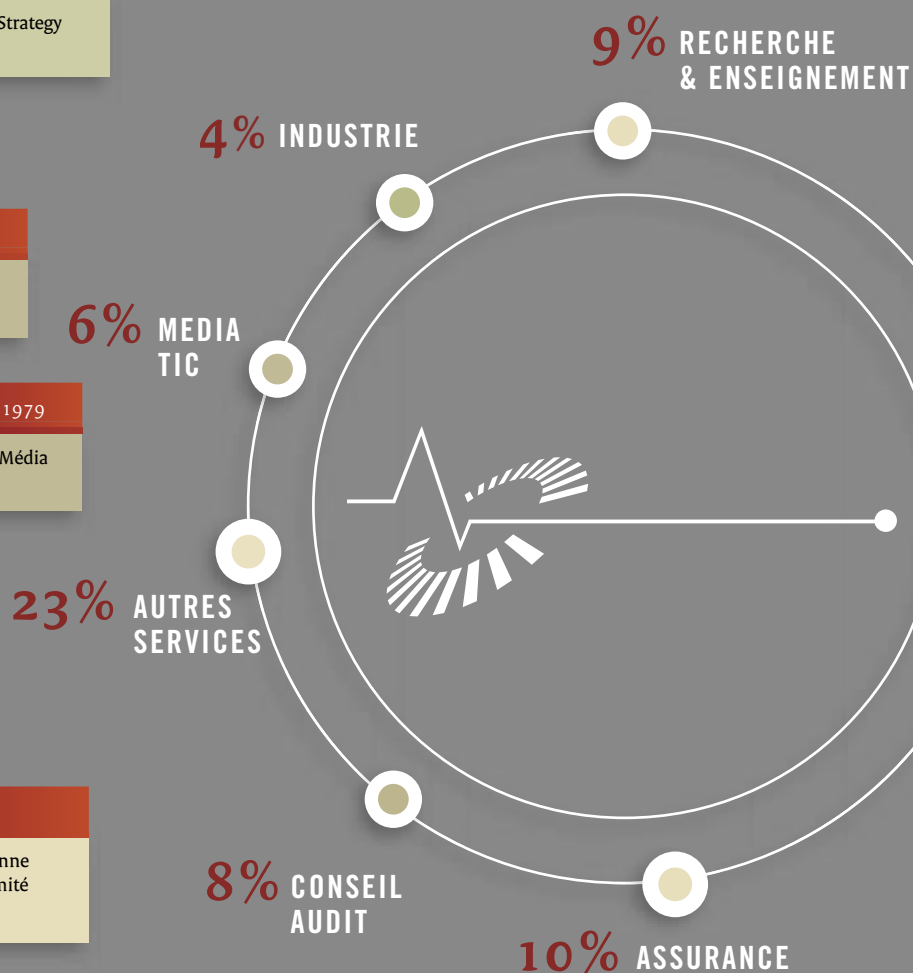



ROBERT ROCHEFORT 1979

Directeur du CREDOC



PAUL CHAMPSAOUR 1968

Président de l'Autorité de Régulation des Communications Electroniques et des Postes - ARCEP



MARTINE DURAND 1983

Directrice Adjointe, Direction de l'emploi, du travail et des affaires sociales de l'OCDE



PHILIPPE BOUYOUX 1982

Directeur chargé des questions de politiques économiques - DGTPE



BENOÎT CŒURÉ 1992

Directeur Général de l'Agence France Trésor



CHARLOTTE DENNERY 1990

Directrice Finance et Stratégie de BNP PARIBAS Assurance

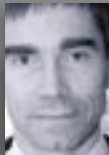

BENOÎT OTTENWALTER 1979

Directeur Grandes Entreprises, Institutions financières et Conseil de la Société Générale CIB



GUILLAUME CORNUT 1994

Head of options, exotics and hybrids for Europe and US, BNP Paribas Londres



NICOLAS WALEWSKI 1991

Associé Gérant Alken Asset Management

15% SERVICES PUBLICS

25% BANQUE FINANCE

L'ENSAE se classe régulièrement parmi les 10 plus grandes écoles françaises.

Source Enquête Expansion 2006-2007

Le salaire moyen des jeunes diplômés à l'embauche est de **40/43 k€*** en France et de **56/78 k€** à l'étranger.

Source Enquête Emploi 2007

*(hors bonus / bonus compris)

LES ENSAE : DES DÉCIDEURS AU SERVICE DE L'ÉCONOMIE

Les **5200** anciens aujourd'hui en activité exercent majoritairement dans cinq grands domaines :

- asset management et ingénierie financière : **14%**
- actuariat - assurances : **11%**
- analyse économique : **10%**
- analyse financière - audit : **10%**
- méthodologie statistique et analyse de l'information : **10%**

Les jeunes diplômés de l'ENSAE débutent leur carrière sur des postes d'études et de conseil dans les domaines de la finance de marché, de la gestion d'actif, de l'actuariat, de l'analyse économique et de la méthodologie statistique.

Ils occupent ensuite des postes de direction principalement au sein de trois types de départements : direction générale : 22% (dont fonctions «PDG ou DG» : 14%), finance - gestion - droit : 15%, études et recherche : 14%.

“



JÉRÔME CAZÈS 1977

Directeur Général de la COFACE

La formation de l'ENSAE est d'une utilité sans commune mesure. Elle offre la capacité de jongler avec les ordres de grandeurs micro-économiques, capacité qui doit être mobilisée quotidiennement dans un poste de responsabilité et dont on notera pudiquement qu'elle n'est mobilisable que par une minorité de décideurs....



PIERRE DORÉ 1979

In & Fi Crédits Montparnasse
Vice-Président des Anciens de l'Ensaie

Vingt-cinq ans dans le monde merveilleux des médias et de la communication, de jeune chargé d'études à PDG, et pas une seule occasion de regretter le choix de l'ENSAE. La richesse et la diversité des enseignements, savant cocktail d'économie et de matières scientifiques, en font une école unique. Nos parcours la rendent multiple.

”

ANCIENS DE L'ENSAE, UNE AMBITION : L'ÉQUATION D'EXCELLENCE

L'Association des élèves de l'ENSAE ou du CESD existe sous sa forme actuelle depuis 1976.

Ses activités diverses concourent à la notoriété de l'Ecole, et visent à maintenir ou renforcer les liens entre ses membres. Elles s'articulent autour de quatre priorités :

- Promouvoir l'image de l'école et les valeurs de solidarité de l'ENSAE
- Faire vivre le réseau des anciens
- Animer un site au service des diplômés
- Assurer le lien entre élèves et anciens

Les anciens de l'ENSAE, créateurs du site www.ensae.org et membres fondateurs avec l'X, Centrale et HEC du portail www.manageurs.com, offrent un service de premier plan à destination des recruteurs et des diplômés.

CONTACT

Association
des Anciens
de l'ENSAE

Timbre J120
3, avenue Pierre Larousse
92245 Malakoff Cedex
Tél : 33 1 41 17 58 38
Fax : 33 1 41 17 38 52
Mél : info@ensae.org

Site
des anciens
www.ensae.org

Site
de l'école
www.ensae.fr